



COMUNE DI BARANO D'ISCHIA

CITTA' METROPOLITANA DI NAPOLI

STAZIONE DI CURA, SOGGIORNO E TURISMO



OGGETTO:

**INSTALLAZIONE DI TRE BOX PREFABBRICATI
ADIBITI A SPOGLIATOI PRESSO IL CAMPO
SPORTIVO DEL COMUNE DI BARANO**

VIA PIANO

LOCALITA': TESTACCIO

TAVOLA

A.06

**PROGETTO: PROSPETTI SEZIONI
E FOTOINSERIMENTI BOX**

SCALA

1:100

PROGETTO A CURA DELL' UTC

IL LEGALE RAPPRESENTANTE
SINDACO E DOT. DIONIGI GAUDIOSO



IL RESPONSABILE DEL SERVIZIO
ING. CRESCENZO UNGARO





NOME COMUNE: CARRUBO
NOMENCLATURA BINOMIALE: CERATONIA SILIQUA L.

DESCRIZIONE BOTANICA: ALBERO SEMPREVERDE, ALTO FINO A 15 M CON FOGLIE CORIACEE VERDE-SCURO E FRUTTI A FORMA DI BACCELLO CORIACEO LUNGI 15-25 CM.

FIORITURA: AGOSTO, SETTEMBRE, OTTOBRE, NOVEMBRE, DICEMBRE, GENNAIO.

COLORI OSSERVATI: MARRONE - CHIARO VERDASTRO VERDE-CHIARO

COLTIVAZIONE: IL CARRUBO E' UNA PIANTA RUSTICA, POCO ESIGENTE, CHE CRESCE BENE NEI TERRENI ARIDI E POVERI.



NOME COMUNE: BOUGANVILLE
NOMENCLATURA BINOMIALE: BOUGANVILLEA SPECTABILIS

DESCRIZIONE BOTANICA: COMPRENDE SPECIE ARBUSTIVE SARMENTOSE, SPINOSE SEMPREVERDI A GRANDE SVILUPPO (8-10M) CON FOGLIE OVATE QUASI PERSISTENTI DI COLORE VERDE LUCENTE.

FIORITURA: E' UNA PIANTA IN GRADO DI ASSICURARE LUNGI PERIODI DI FIORITURA A PARTIRE DAL MESE DI GIUGNO FINO AL MESE DI OTTOBRE.

COLORI OSSERVATI: BIANCO, GIALLO, ARANCIO, ROSA, ROSSO, VIOLA.

COLTIVAZIONE: RICHIEDONO UN TERRENO FERTILE E UN BUONA UMIDITA'. VANNO POSIZIONATE IN PUNTI SOLEGGIATI E RIPARATI DALLE CORRENTI FREDEDE.

CARRUBO

BOUGANVILLE

SCHEDA DELLE PIANTE UTILIZZATE

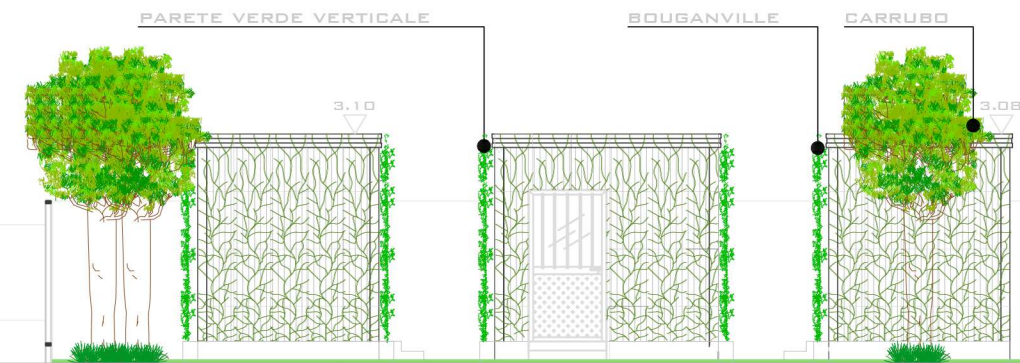

PROSPETTO SUD - OVEST

BOX A1

BOX B1

BOX C1

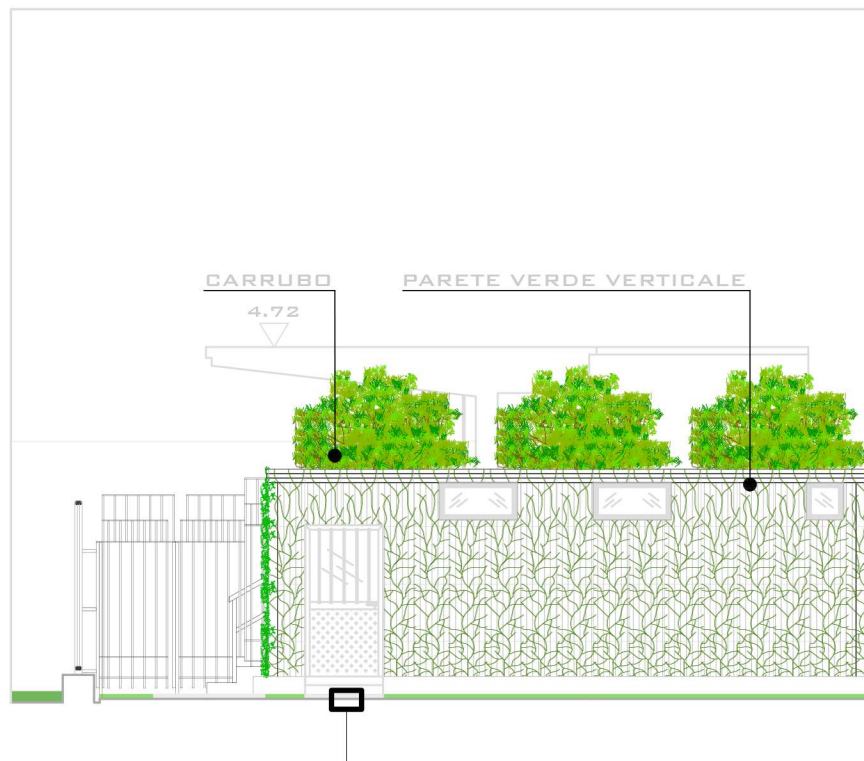

SEZIONE (B - B')

DETTAGLIO PERCORSO PEDONALE

- 1) PAVIMENTAZIONE IN CLS. 6 CM
- 2) TERRENO VEGETALE E SABBIA
- 3) GHIAIA COMPATTATA E RULLATA
- 4) TERRENO

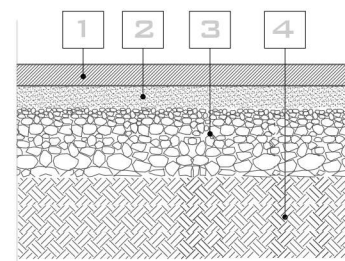

SCALA 1:10



FOTOINSERIMENTO